

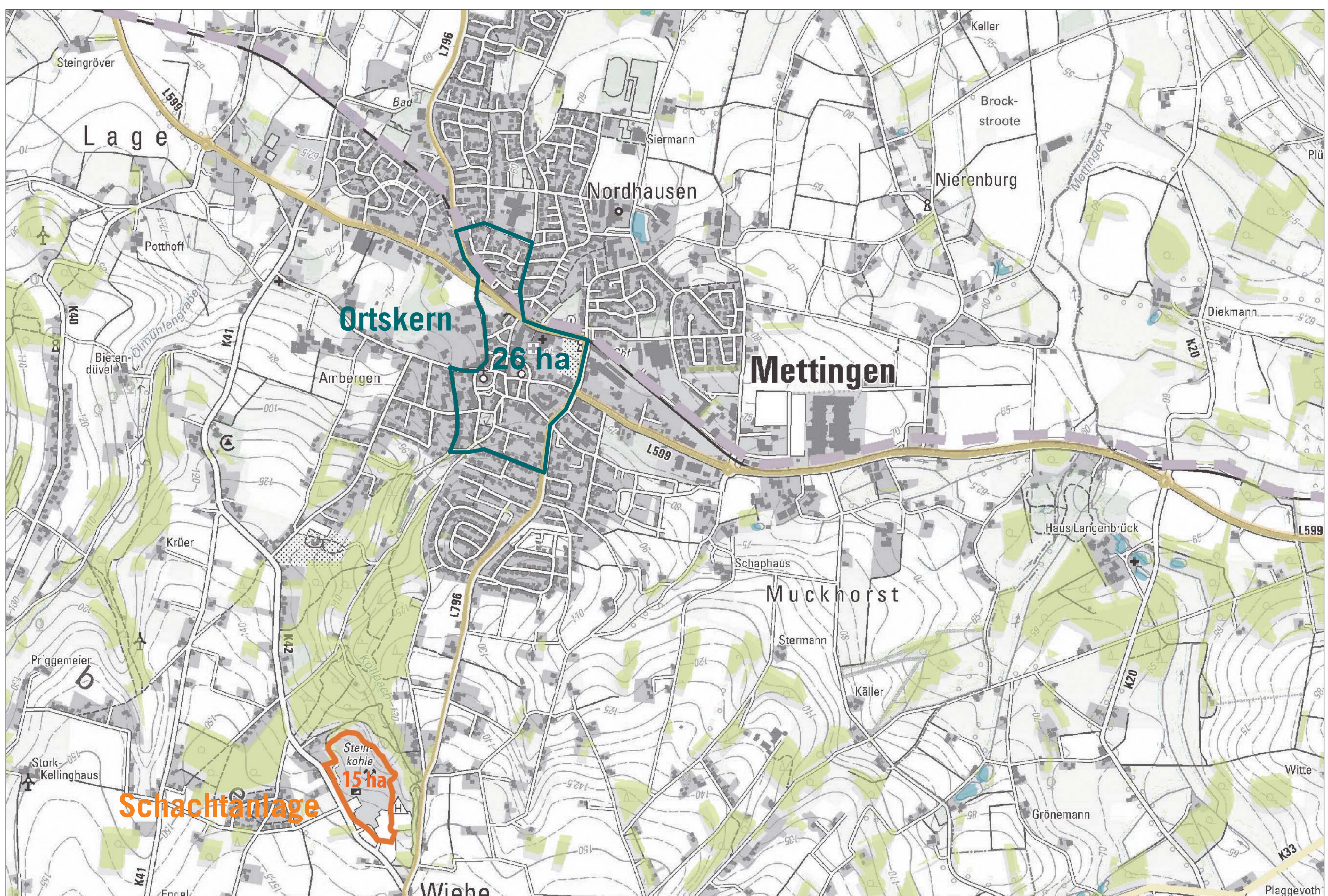

GUTE AUSSICHTEN! ZUKUNFT. IDEEN. LEBEN.

Nordschacht

Lage im Raum



Bauzeit

Flächenzusammenhänge



Der Nordschacht

Der Nordschacht ist der Hauptschacht des Bergwerkes Ibbenbüren. Er befindet sich südlich der Stadt Mettingen direkt am Köllbachtal. Mit der 1.545 m Tiefe ist es zurzeit der tiefste in Betrieb befindliche Steinkohlenschacht Europas.

Die Lage

Der Nordschacht befindet sich ca. 1 km südlich von Mettingen und wird über die L796, Ibbenbürener Straße an den regionalen Verkehr angebunden. Nördlich der Anlage grenzen Waldbereiche an, umgeben wird das Areal von landwirtschaftlichen Flächen und vereinzelten Splittersiedlungen.

Der Ortskern von Mettingen ist ca. 3,0 km von der Anlage entfernt, in ca. 25 Fahrkilometern kann Osnabrück, in 30 km Rheine und in ca. 50 km Münster erreicht werden.

Flächengrößen

Werkstätten + technische Infrastruktur	3,6 ha
Verwaltung / Büro	1,0 ha
Freifläche / Lagerung	3,2 ha
Freifläche / Parken	2,2 ha
Grüngürtel	4,8 ha
Summe	14,8 ha

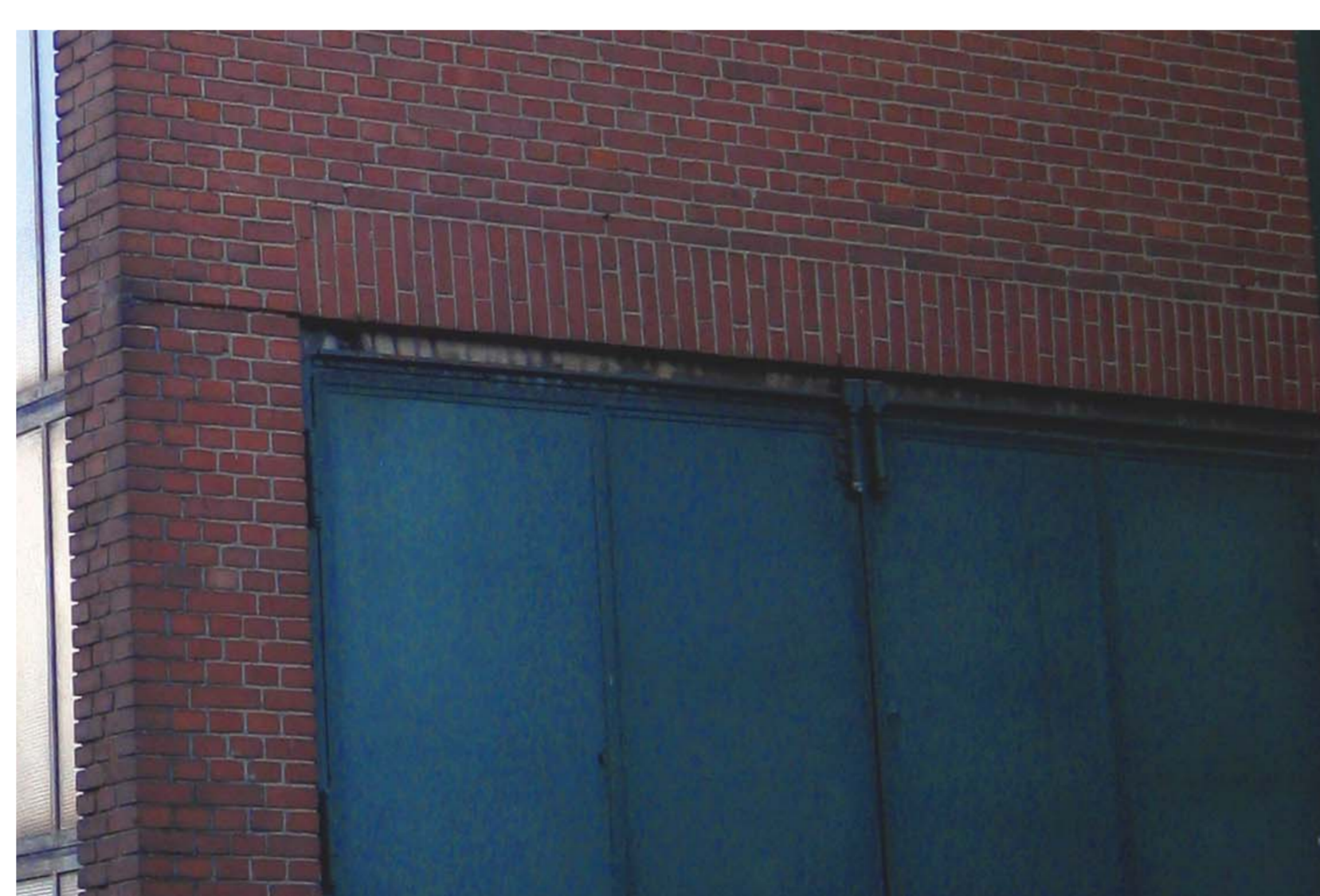
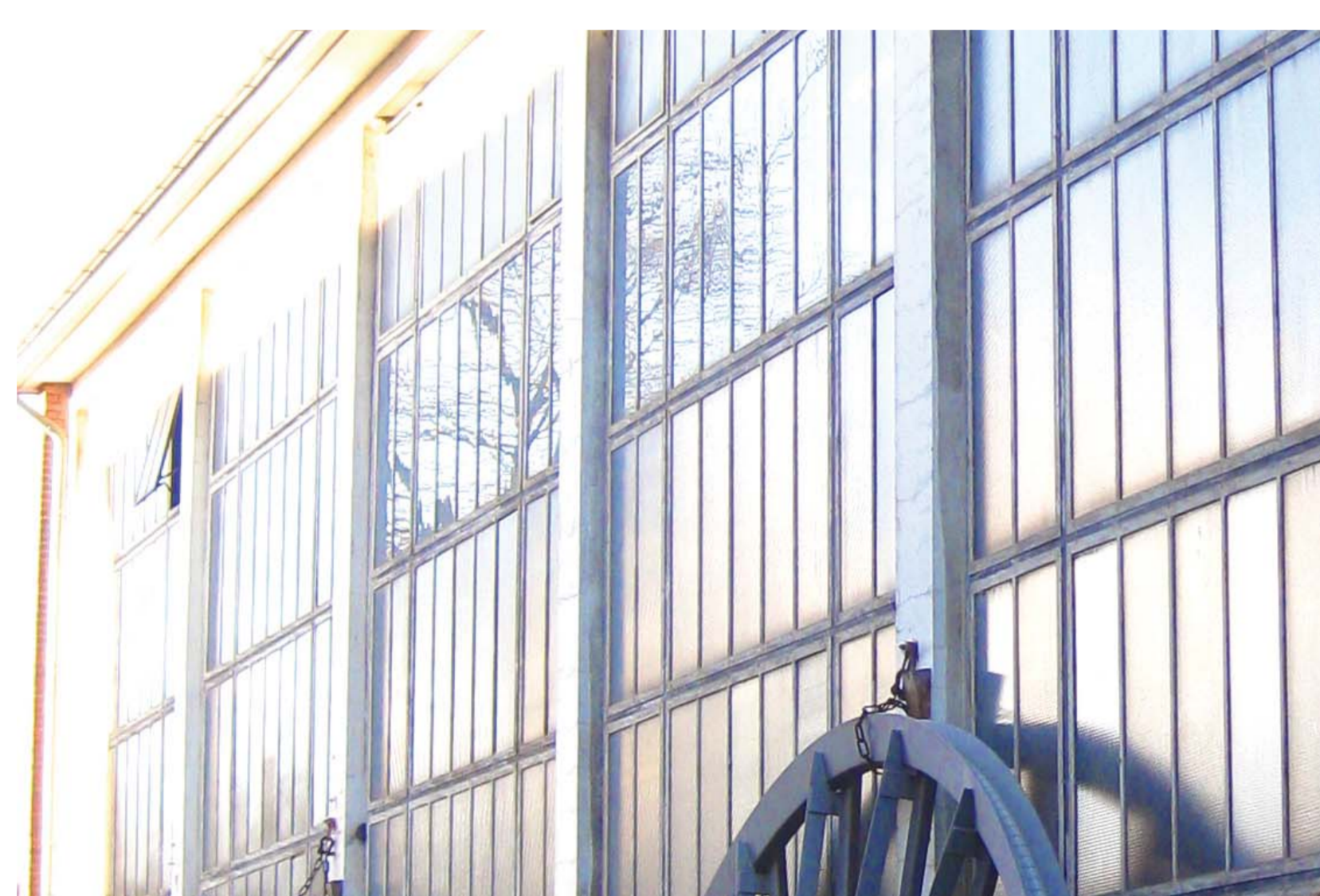

Flächenvergleich

Gewerbegebiet Ibbenbüren-Schierloh	rd. 16,6 ha
Gewerbegebiet Ibbenbüren-Süd-Ost	rd. 37,8 ha
Gewerbegebiet Ibbenbüren-Uffeln-Ost	rd. 32,0 ha



Werkstatt

Förderanlage